

# CAP ECORECYCLING 44 - Puceul

**DEKRA Industrial**



[www.dekra-industrial.fr](http://www.dekra-industrial.fr)

## PIECE N°2

**ELEMENTS GRAPHIQUES, PLANS OU CARTES**

---

## **Dossier de demande d'autorisation environnementale**

Date : Octobre 2021

Référence : 5348235A – Version 2

## **ANNEXE 2 – PLAN DES DIFERENTS STOCKAGES**

# Carte de localisation du site au 1/2500<sup>ème</sup>

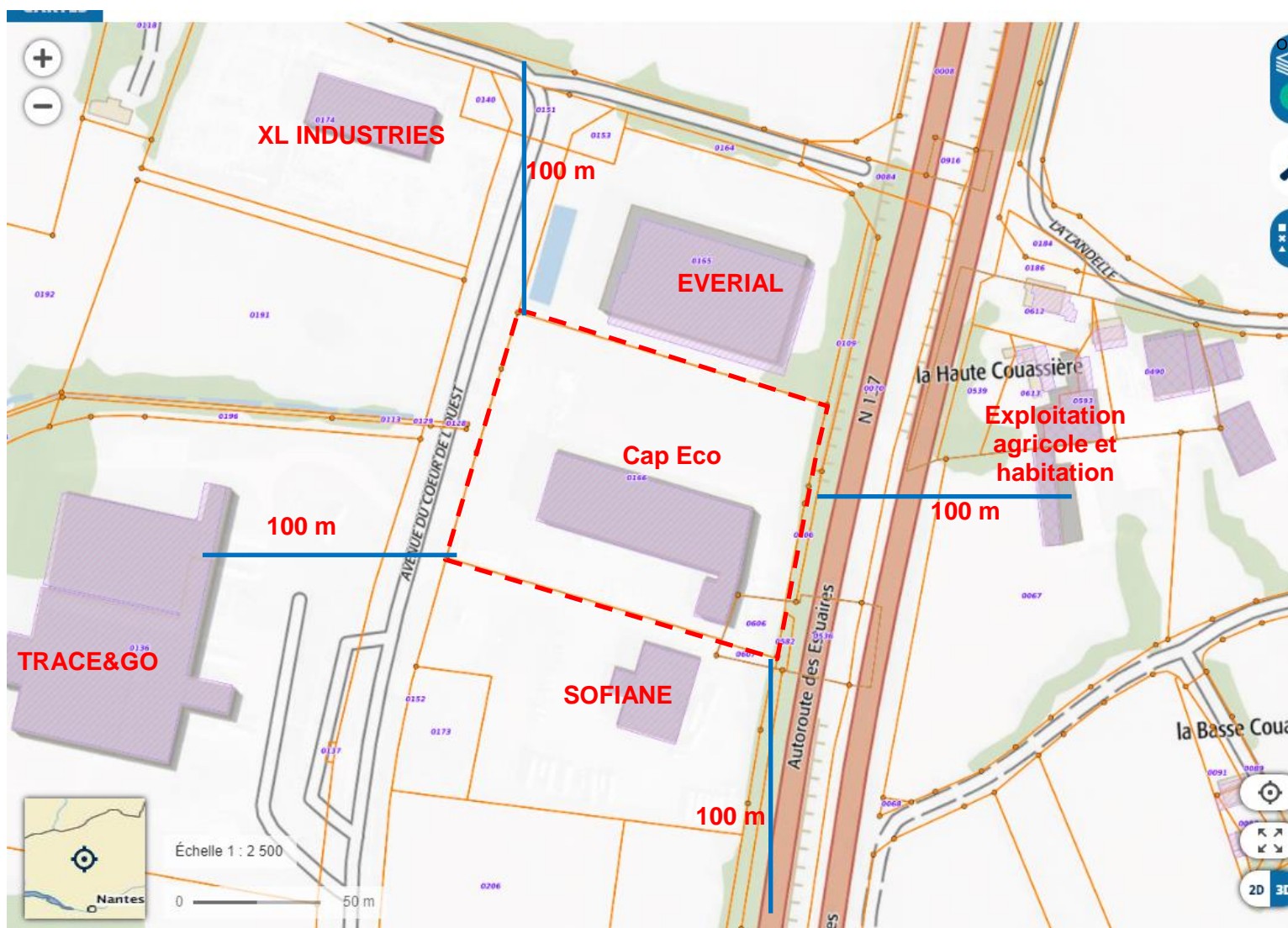

**ANNEXE 3 – PLAN DE RECOLLEMENT  
RESEAUX DE LA PARTIE LA PLUS ANCIENNE**



174

24

L'Ouest

23

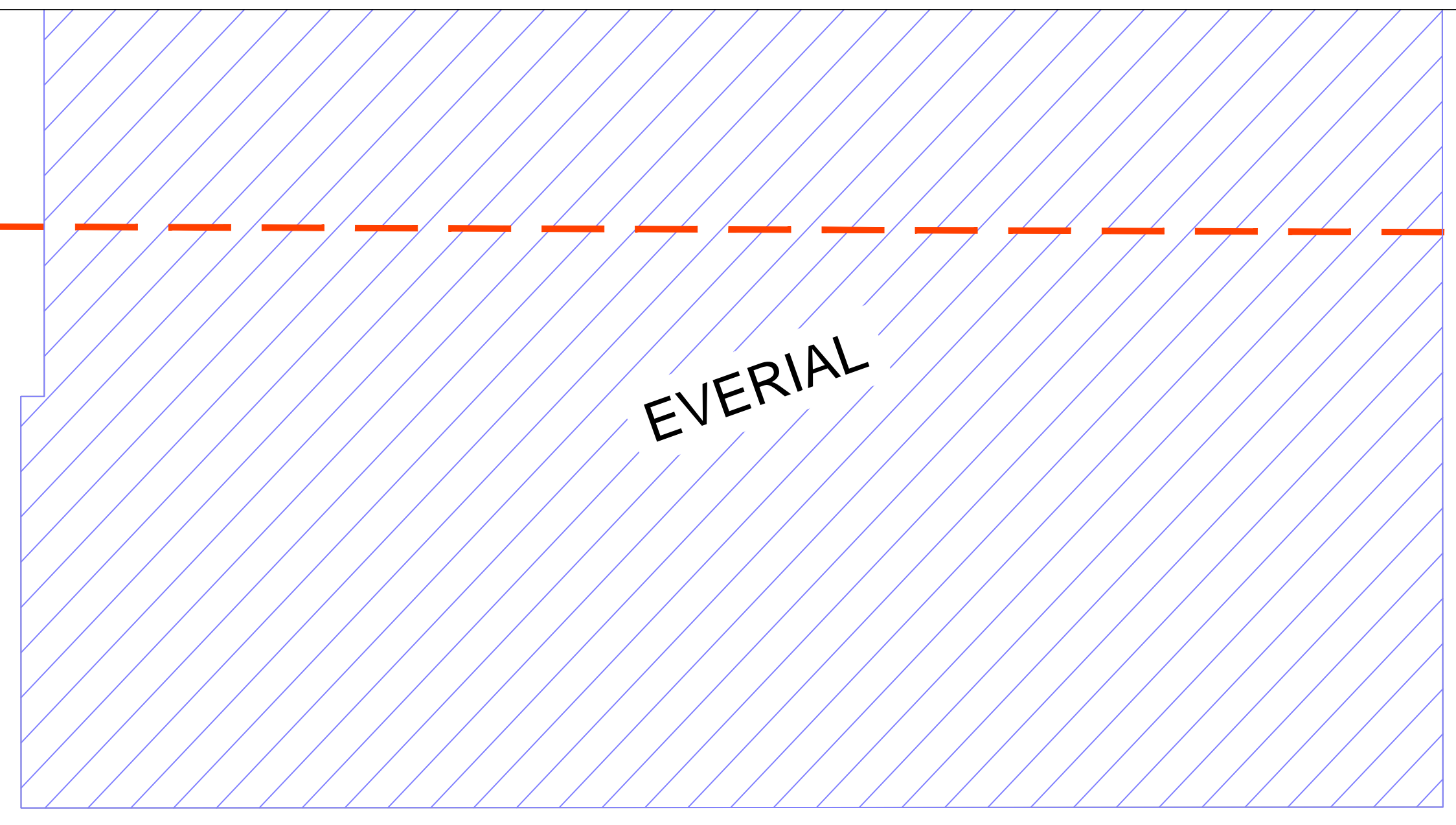

EVERIAL

70

Route nationale 137

Route nationale 137

de Nantes à Rennes

109

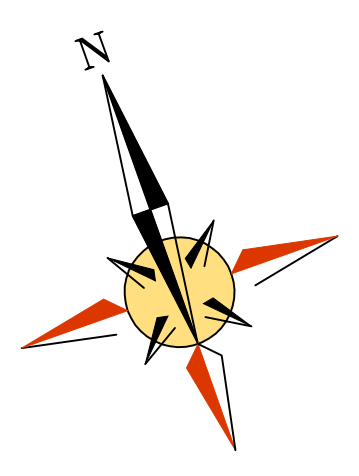

22

113

129

Regard avec vanne d'arrêt + régulation + relevage

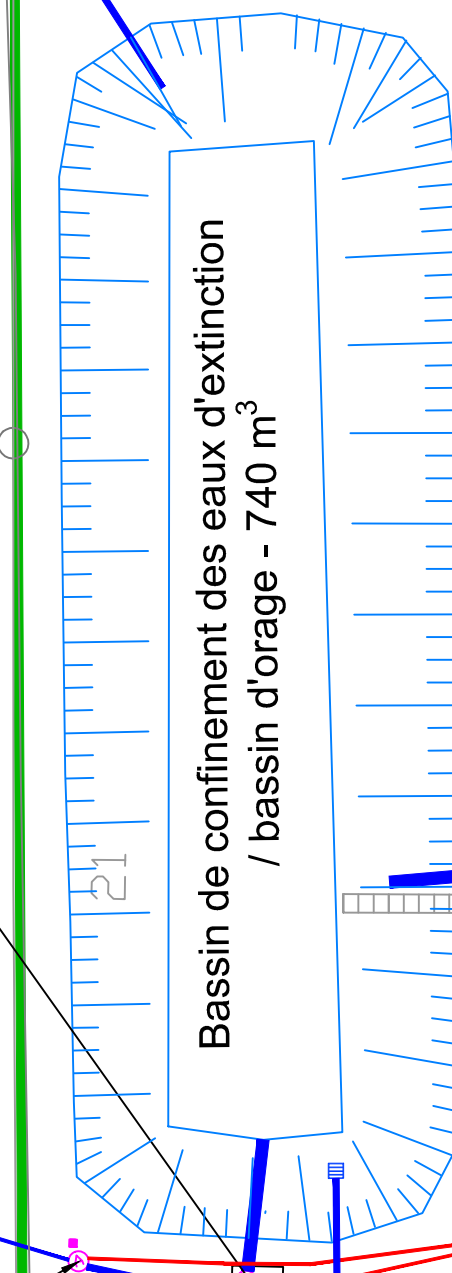

Portail

Séparateur hydrocarbure

Portail

Vanne d'arrêt

Séparateur hydrocarbure

**LEGENDE**

- Eau usée
- Eau pluviale
- Eau pluviale toiture
- Réseau EP sous forme de fossés
- Electricité
- Télécom
- Limite de propriété
- Rayon de 35m
- Zone herbée

DEPARTEMENT DE LOIRE ATLANTIQUE  
Commune de PUCEUL

**CAP ECO RECYCLING**

**PLAN D'ENSEMBLE**

ZI de l'Oseraye

Date	Indice	Description / Modifications
22/04/2021	0	Création du plan
24/09/2021	1	Modifications diverses (Zones de stockage...)
-	-	-
-	-	-

Dossier N° G13  
1/250

Rattaché au système de coordonnées NTF Lambert 2  
Altimétrie: IGN 69

Zone de l'Oseraye  
21 Avenue du Coeur de l'Ouest  
44390 PUCEUL

Topographie / Cartographie / Sécurité Incendie  
8, La Callanderie  
44210 PORNIC  
06 71 44 65 30  
toporezo@gmail.com

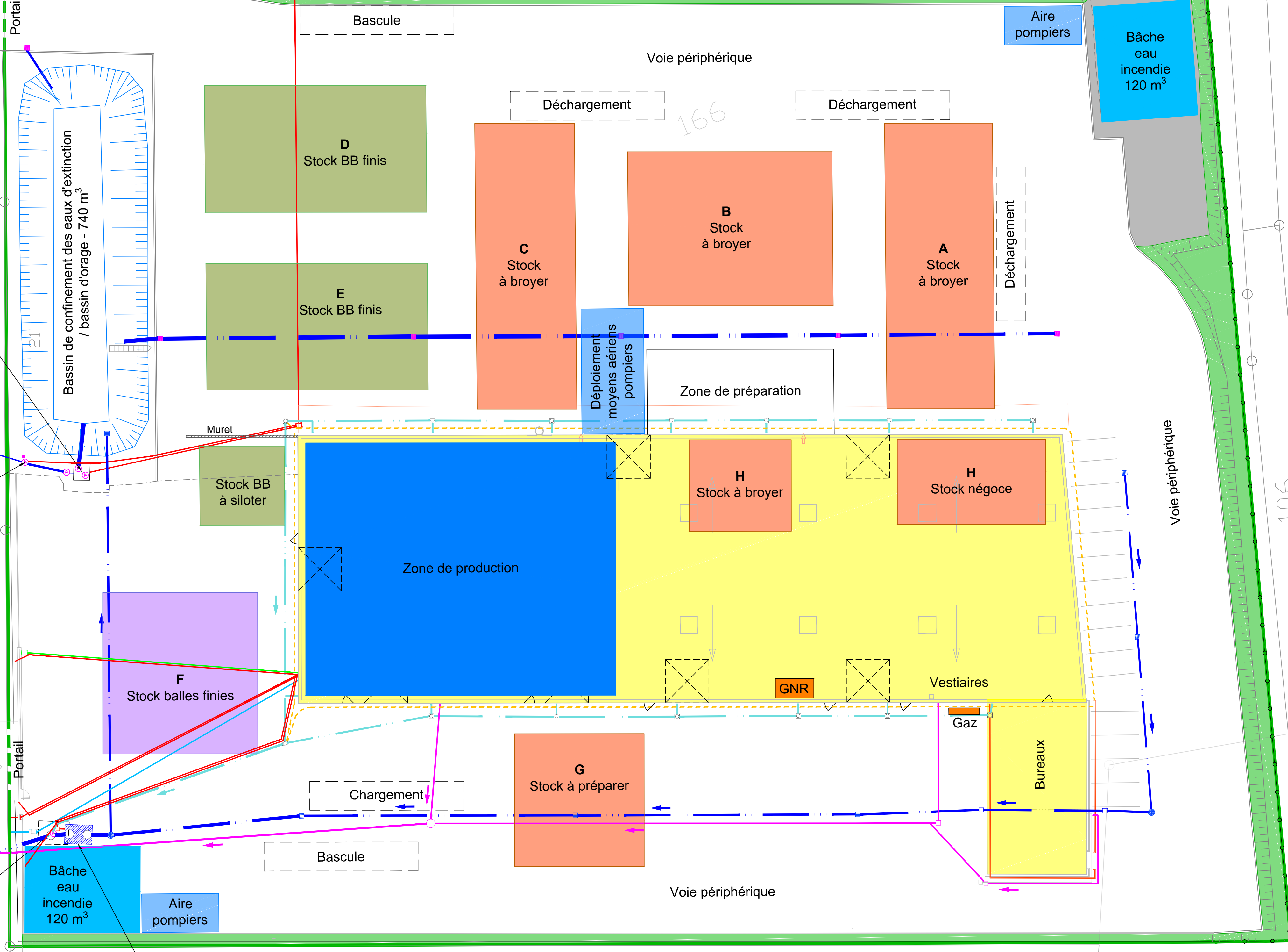

LA GUERANDAIS

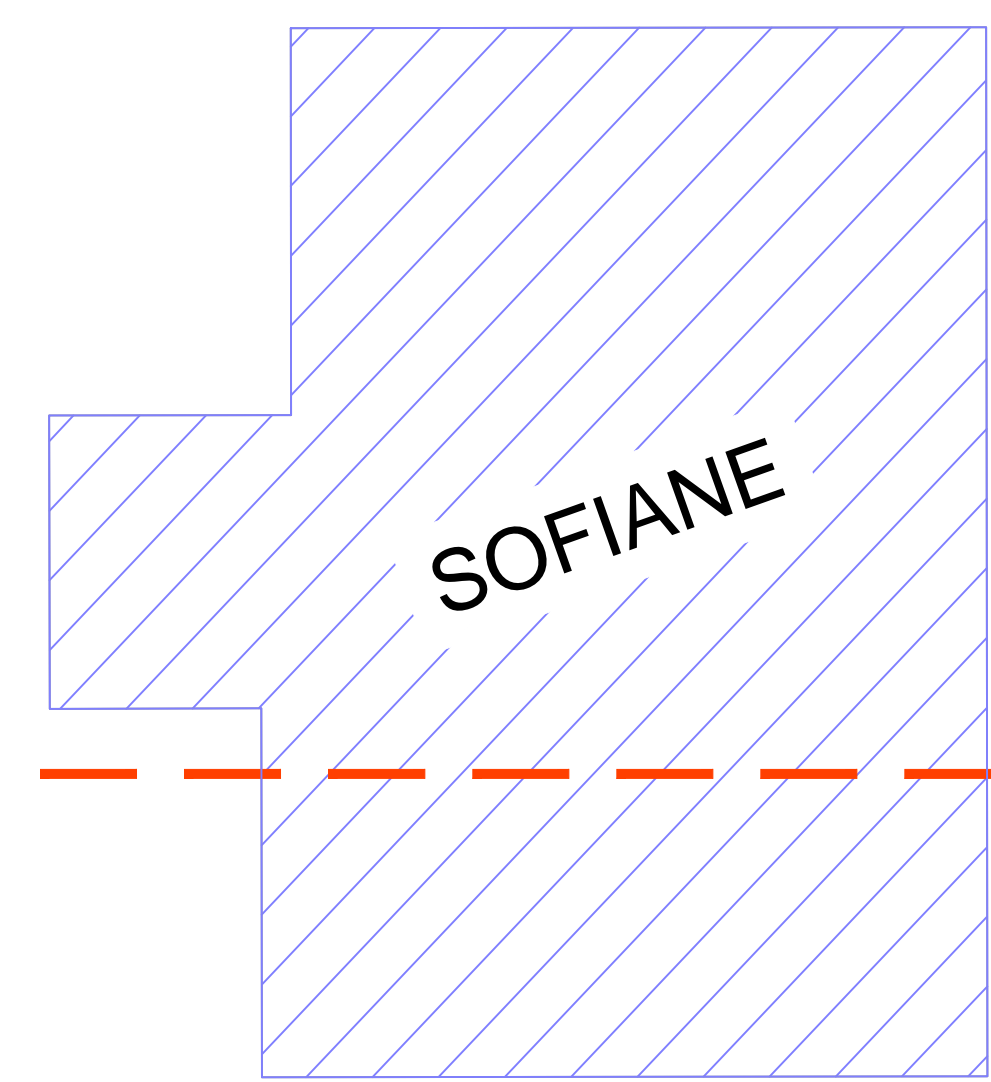

SOFIANE



68

**ANNEXE 4 – PLAN DE RECOLLEMENT  
RESEAUX DE LA PARTIE LA PLUS RECENTE**

**LEGENDE**

- Réseaux EP Voirie / Réseaux EP Toiture
- Regard de Visite EP Toiture / Réseaux EU
- Regard de Visite EU
- Réseaux France Télécom
- Chambres de Tirage L1T
- Réseaux AEP
- Citerneaux
- Drains Ø50
- Coffrets EDF
- Réseaux EDF
- Grilles Ø650
- Grilles 50x50
- Regard de visite
- Nominations
  - G= Grille
  - F= Fil d'eau
  - P= Profondeur
- Séparateurs
- Altitudes
- Bordures P1

**Commune de PUCEUL - 44390**  
**Atelier Relais West Modulaire**

REVISION   DATE   MODIFICATION   EMETTEUR   VERIFICATEUR   APPROBATEUR	
ILYV ARCHITECTES 10, Boulevard de la Prairie au Duc 44200 NANTES gobbie.rousseau@wanadoo.fr	Communauté de Communes de la Région de Nozay 9, Rue de l'église 44170 NOZAY gerard@cc.nozay.fr www.ccnozay.fr
MATRE D'OUVRAGE	MATRE D'OUVRAGE
CODE DU SITE <b>08045</b>	VERIFICATION   DATE   SIGNATURE   APPROBATION LECOMTE N.   06/04/09   [Signature]   [Signature]
<b>PLAN DE RECOLEMENT</b>	
REC 08045 - CHA - PLAN - REC - 001   0	1/1
BUREAU	
24 Route de Marais 44170 NOZAY - TEL 01 40 79 43 88 - FAX 01 40 79 33 39 - info@ilyv.com.fr Ce document est la propriété du Groupe Châtelier. Il ne peut être réproduit ou divulgué sans autorisation.	

